

Schnitt A - B

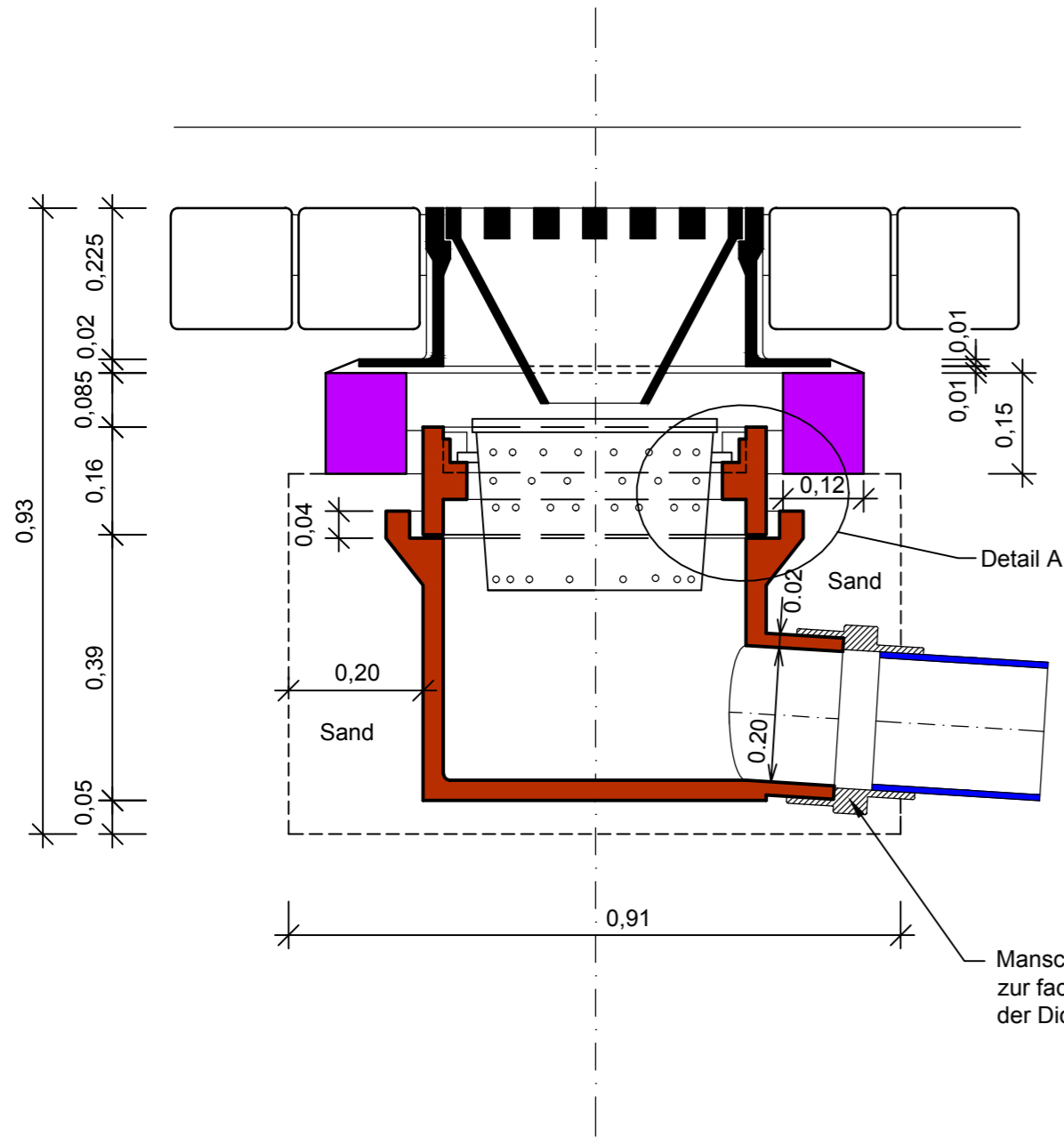

Manschette bzw. Kupplung zur fachgerechten Herstellung der Dichtigkeit einbauen.

Schnitt C - D

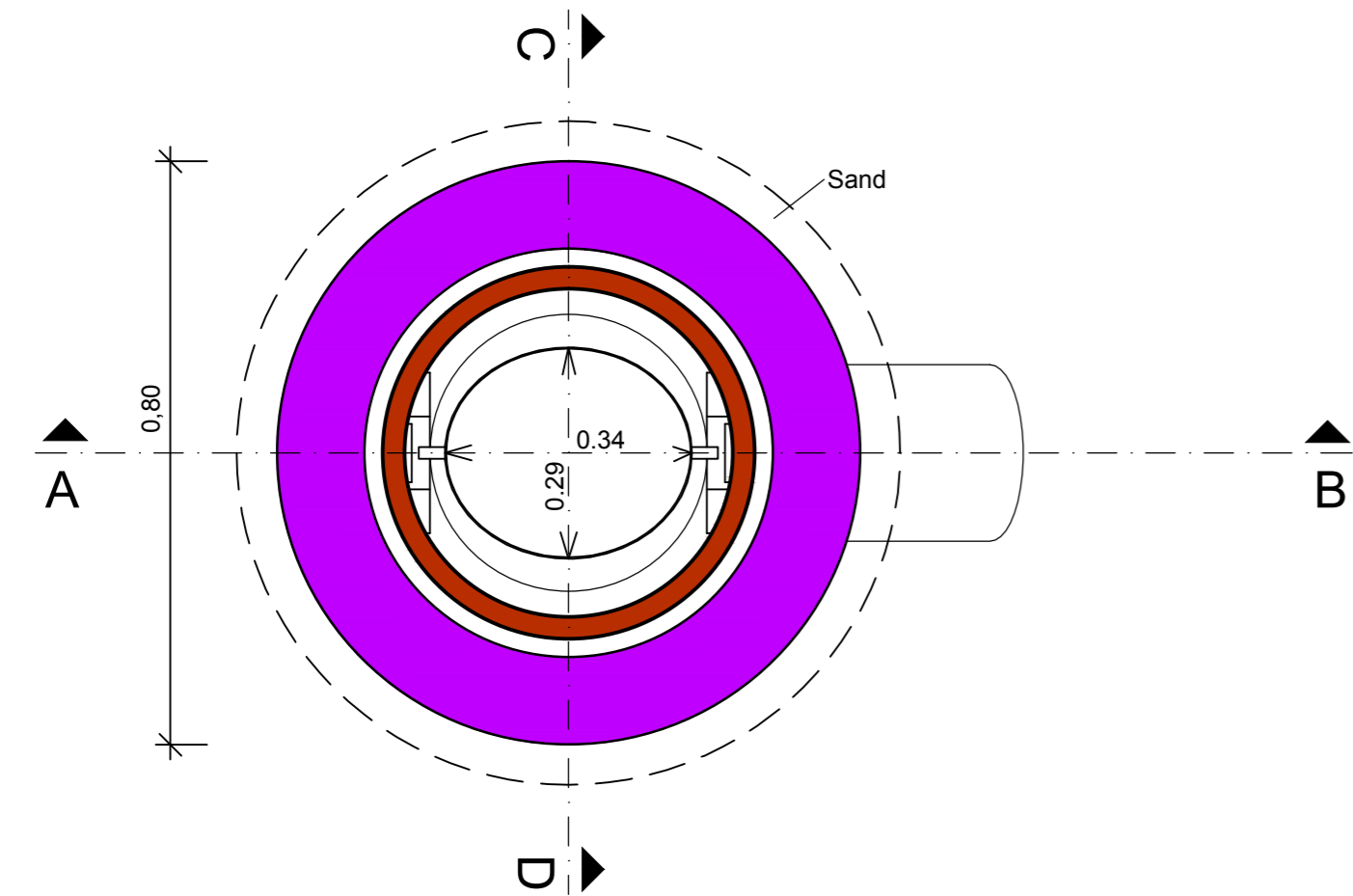
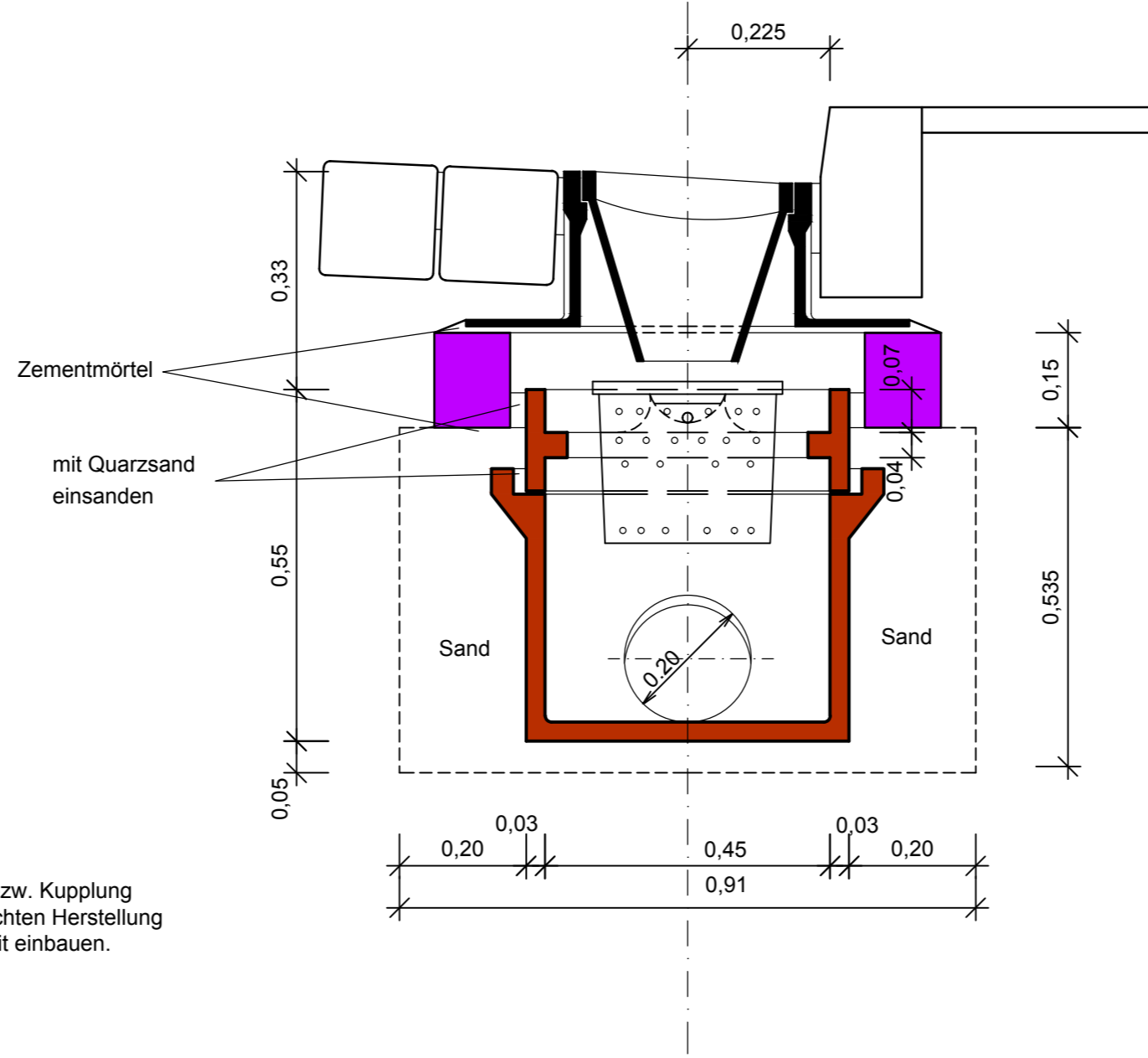

Detail A Maßstab 1 : 2

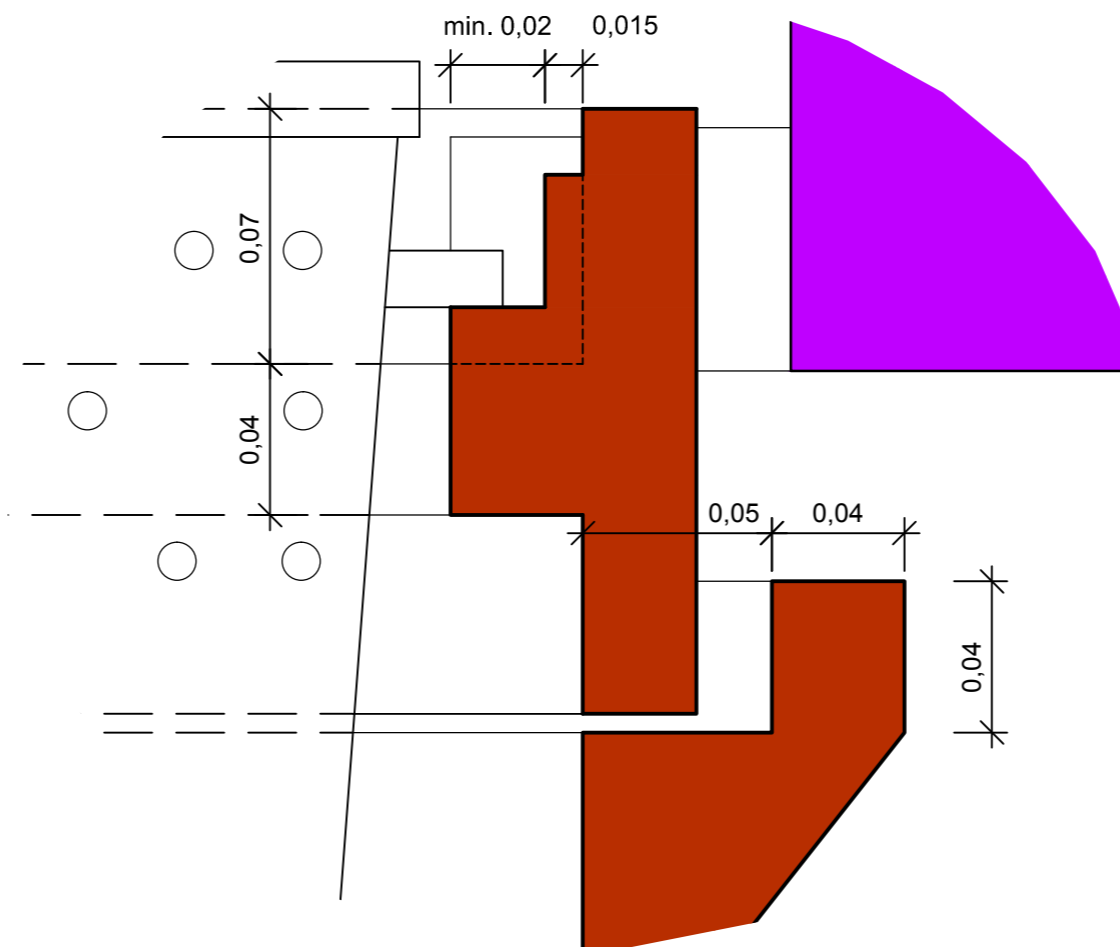

Legende

- Mauerwerk , Steinzeug
- Fertigteil
- PP oder PVC-U, Farbe blau

Maßstab 1 : 10

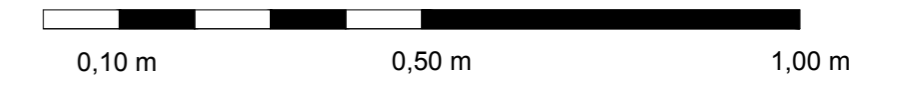

Phase	Plan-Nr.						Art		Blatt-Nr.	Index
5	1	2	4	2	6	R	Z		A	

Übersichtslageplan									
Ersetzt Folie ZN 5-12426-RZ vom 23.09.2009									
A	Bruckmüller	C. Beier	16.03.18	Manschette zur Dichtigkeit ergänzt					
Index	Bearbeitet	Freigabe	Datum	Änderung					

Ing.Büro :

München, den 23.09.2009

B. Selzer

Eigentum der © Landeshauptstadt München
Alle Rechte vorbehalten



Münchner Stadtentwässerung

Kanalbau

Projekt:

Planbezeichnung
Straßenablauf Kurz (Steinzeug)

	Datum	Name		Datum	Name	Maßstab
Best.			Mitz.			1 : 10
Bearb.			Mitz.			
Gez.	18.09.09	Holzinger				Zeichnungs-Nr. 5-12426-RZ-A
Gepr.			Kat.BI.Nr.			
Ges.						
SAP-Nr.:			LosplanNr.			