

- Legende**
- Layout Einrichtung/Produktionsanlage
 - Fördertechnik
 - Anlagenbereich
 - Fahrwege Produktion
 - Fußwege Produktion

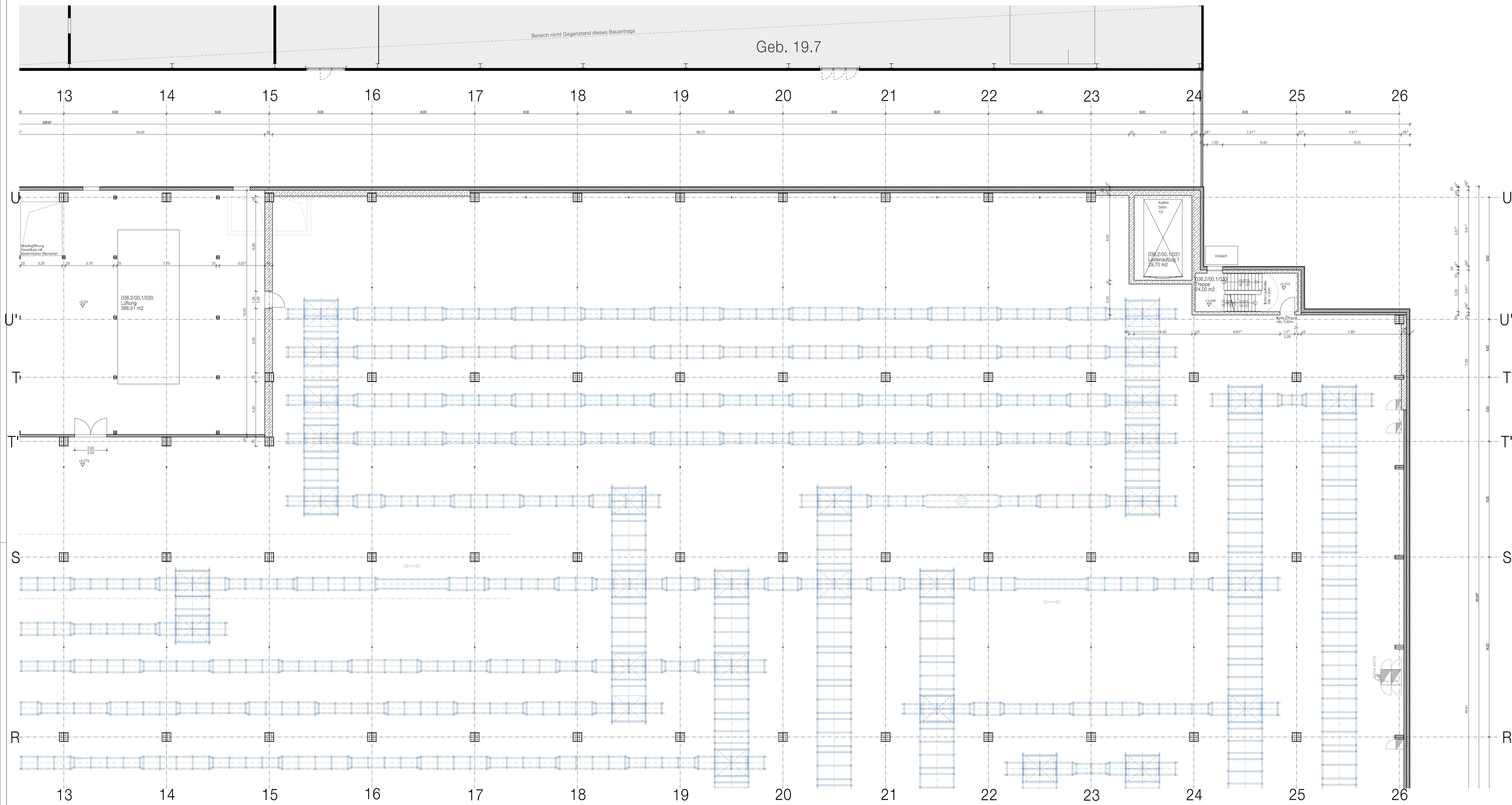

Bestand Geb. 19.7
Schleifbahnwerk
Tauschschleife

Baugrundstück
Fl.Nr. 480, 480/3
Gem. Milbertshofen
Dostlerstr. 6 / Lerchenauerstr. 76
80809 München

Bayerische Motoren Werke AG
Petuelring 130
80788 München

Nachbarn

Flur-Nr.: 70, 367 und 474
Gemarkung Milbertshofen
Landeshauptstadt München,
Denkmalstr. 2, 80335 München
(öffentliche Verkehrsfläche)

Flur-Nr: 72/2 und 72/35
Bayerische Motoren Werke AG
Petuelring 130
80788 München

Bauherr und Grundeigentümer
BMW AG
Petuelring 130
80788 München

Bauvorlagenberechtigter
BADER + MACK ARCHITEKTEN GmbH

München, September 2022

Eingabe

Datum	Plan-Nr.	Fertigung
19.09.22	A-032	

+0.00 = 508.90 mÜNN

Bauherr: BMW AG
Bau und Energie

Abteilung: 80809 München
Telefon: 089 382 0

Projekt: Werk 01.10 München,
Neubau Gebäude 036.2
Karosseriebau TKB
und brandschutztechnische
Neubetrachtung von Gebäude 36.0
wegen Abbruch der Brandwand
zwischen Gebäude 36.0 und 36.2

BMW-Projekt-Nr.: 19070501
Standort: Gebäude 036.2
Objekt-Nr.: 036.2
Freigegeben: Maßstab
1:100

Stand: 19.09.22
Plan-Nr.: A-032
Index:

Planer: BADER + MACK ARCHITEKTEN GmbH
Rauchstraße 1
81679 München

Bauherr: BMW AG
Telefon: 089 382 0
E-Mail: bm@bader-mack.de

Dateiname: BAUFK_01_10_0362_03001_BAU_P_xxxxxx_TPS4.dgn

Grundriss G0001, +5.275, Quadrant 2, NO