

Standort:
 - Baugrunderkundung vom 14.03.2020
 - Lage und Höhenlage des Grundstücks
 - Bestimmung der Grundstücksfläche (Bsp. 1000 m²)
 - Bestimmung der Grundstücksfläche (Bsp. 1000 m²)
 - Bestimmung der Grundstücksfläche (Bsp. 1000 m²)

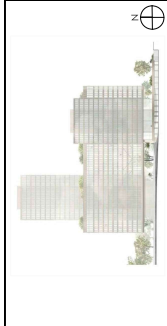

| | |
|--|--|
| Vorerkundungen freiliche KfA Grundriss - Lageplan EG ± 0,00 - 522,40 m ü. NN | |
| Maßstab: 1:200 Projekt: AD Datum: 17.03.2021 Zeichner: TG Geprüft: OMT | Blatt: 1 Von: [Redacted] Bis: [Redacted] |
| P 18638 [Redacted] | [Redacted] |

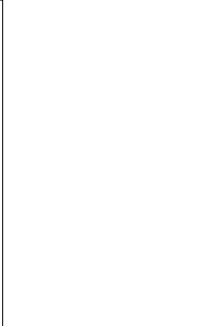
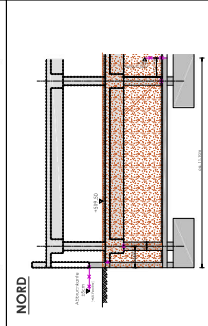
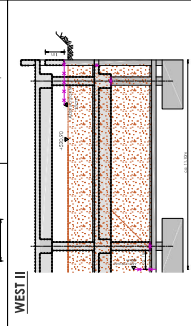
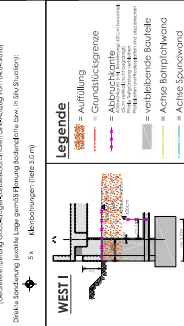