

Schnitt B-B

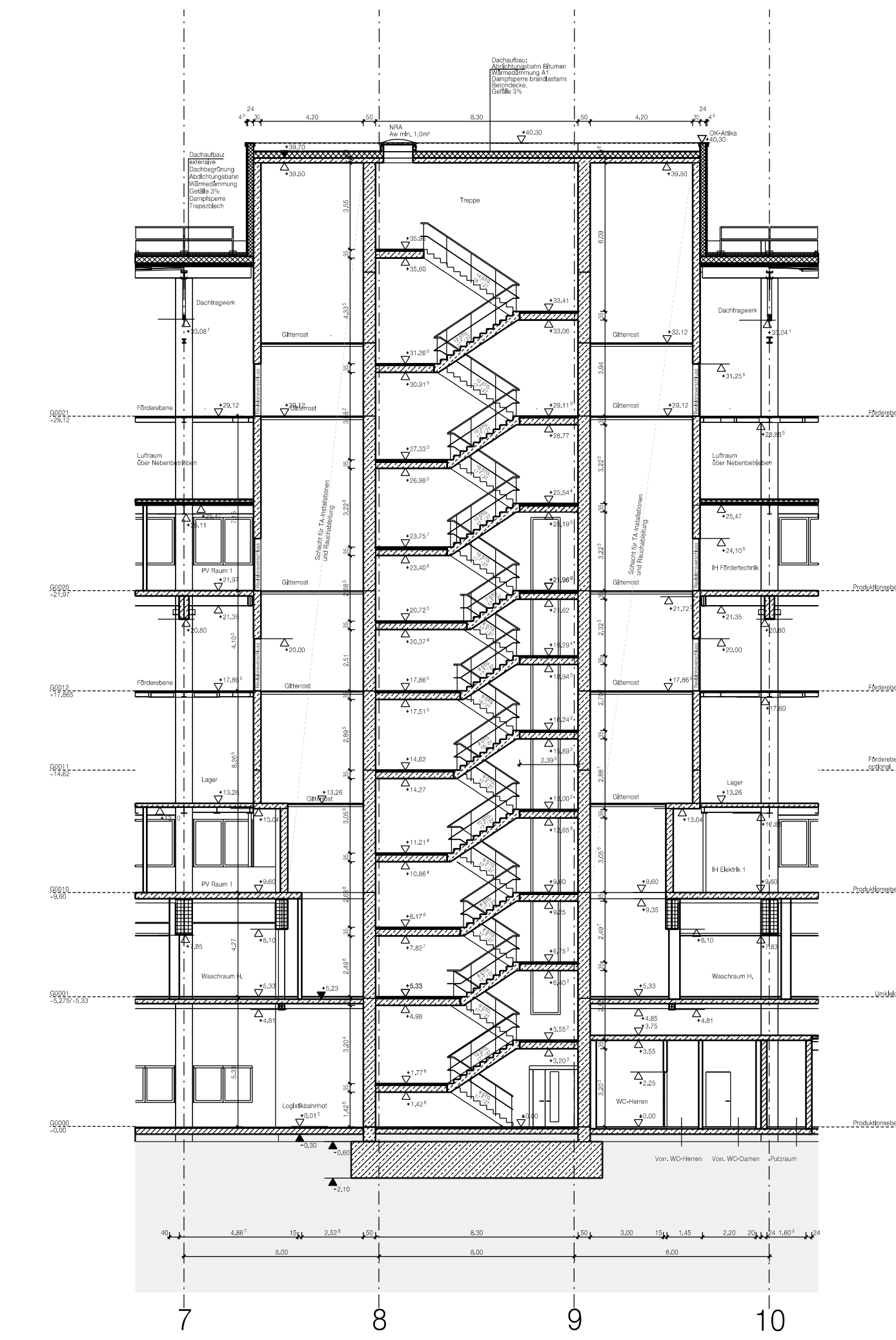

Schnitt C-C

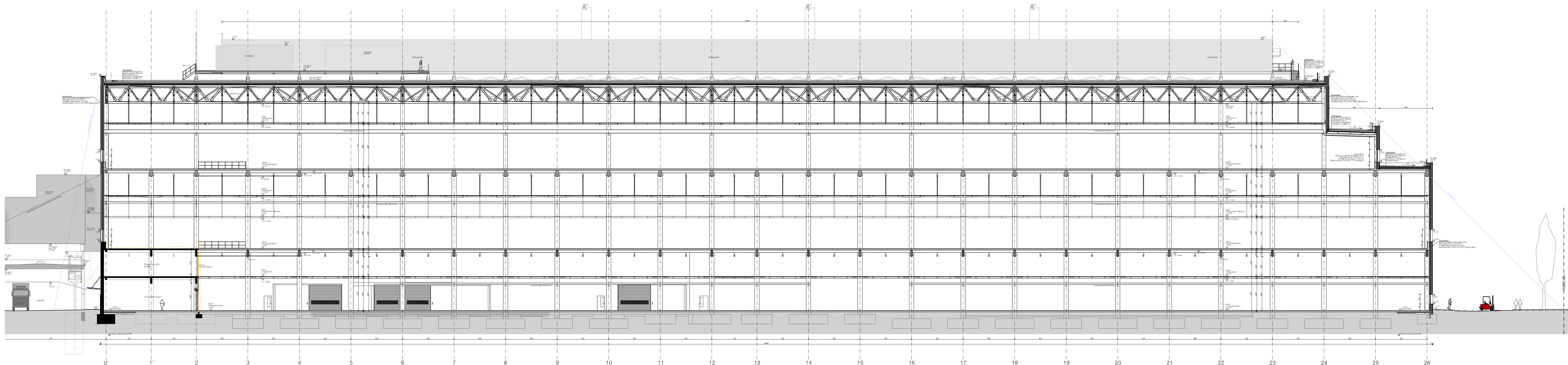

Schnitt A-A

Baugrundstück
 Fl.Nr. 480, 480/3 Bayerische Motoren Werke AG
 Gem. Milbertshofen Petuelring 130
 Dostlerstr. 6 / Lerchenauerstr. 76 80788 München

Nachbarn
 Flur-Nr.: 70, 367 und 474 Landeshauptstadt München,
 Gemarkung Milbertshofen Denzstr. 2, 80335 München
 (öffentliche Verkehrsfläche)
 Flur-Nr.: 72/2 und 72/35 Bayerische Motoren Werke AG
 Petuelring 130
 80788 München

Bauherr und Grundeigentümer BMW AG
 Petuelring 130
 80788 München

Bauvorlagenberechtigter BADER + MACK ARCHITEKTEN GmbH

München, September 2022

Eingabe

Datum 19.09.22
 Plan-Nr. A-100
 Fertigung

+0.00 = 508,90 mÜNN

BMW AG Bau und Energie		Abteilung: 80809 München Telefon: 089382-0	
Projekt: Werk 01.10 München, Neubau Gebäude 036.2 Karosseriebau TKB und brandschutztechnische Neubetrachtung von Gebäude 36.0 wegen Abbruch der Brandwand zwischen Gebäude 36.0 und 36.2	BMW-Projekt-Nr.: 19070001 Standort: Gebäude Ebene 01_10 036.2 Anstrichen Freigebiet: Metallbau Maßstab: 1:200 Stand: 19.09.22 Plan-Nr.: A-100 Index:	Autor: BADER + MACK ARCHITEKTEN GmbH Rauchstraße 1 81679 München E-Mail: bmb@bader-mack.de	Telefon: 089 90 73 83 6 Telefax: 089 90 73 83 71

Datename