

Legende

- Layout Einrichtung/Produktionsanlage
- Fördertechnik
- Anlagenbereich
- Fahrwege Produktion
- Fußwege Produktion
- Extensive Dachbegrünung

Konkretisierung Planung  
Dachbegrünung siehe  
gesonderter Plan

Baugrundstück  
Fl.Nr. 480, 480/3 Bayerische Motoren Werke AG  
Gem. Milbertshofen Petuelring 130  
Dostlerstr. 6 / Lerchenauerstr. 76 80788 München

Nachbarn  
Flur-Nr.: 70, 367 und 474 Landeshauptstadt München,  
Gemarkung Milbertshofen Denzlst. 2, 80335 München  
(öffentliche Verkehrsfläche)  
Flur-Nr: 72/2 und 72/35 Bayerische Motoren Werke AG  
Petuelring 130  
80788 München

Bauherr und Grundeigentümer BMW AG  
Petuelring 130  
80788 München

Bauvorlagenberechtigter BADER + MACK ARCHITEKTEN GmbH

München, September 2022

Eingabe	Datum	Plan-Nr.	Fertigung
	19.09.22	A-094	

+0,00 = 508,90 mÜNN

Bauherr: **BMW AG**  
Bau und Energie

Projekt: Werk 01.10 München,  
Neubau Gebäude 036.2  
Karosseriebau TKB  
und brandschutztechnische  
Neubetrachtung von Gebäude 36.0  
wegen Abbruch der Brandwand  
zwischen Gebäude 36.0 und 36.2

Plan: BADER + MACK ARCHITEKTEN GmbH  
Rauchstraße 1  
81679 München

Detaillname: BAUFLE01\_10\_0362\_DACHA\_BAUF\_XXXXXX\_TPO4.dgn

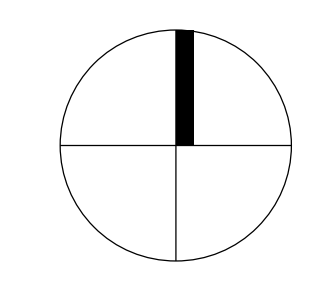
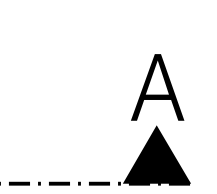
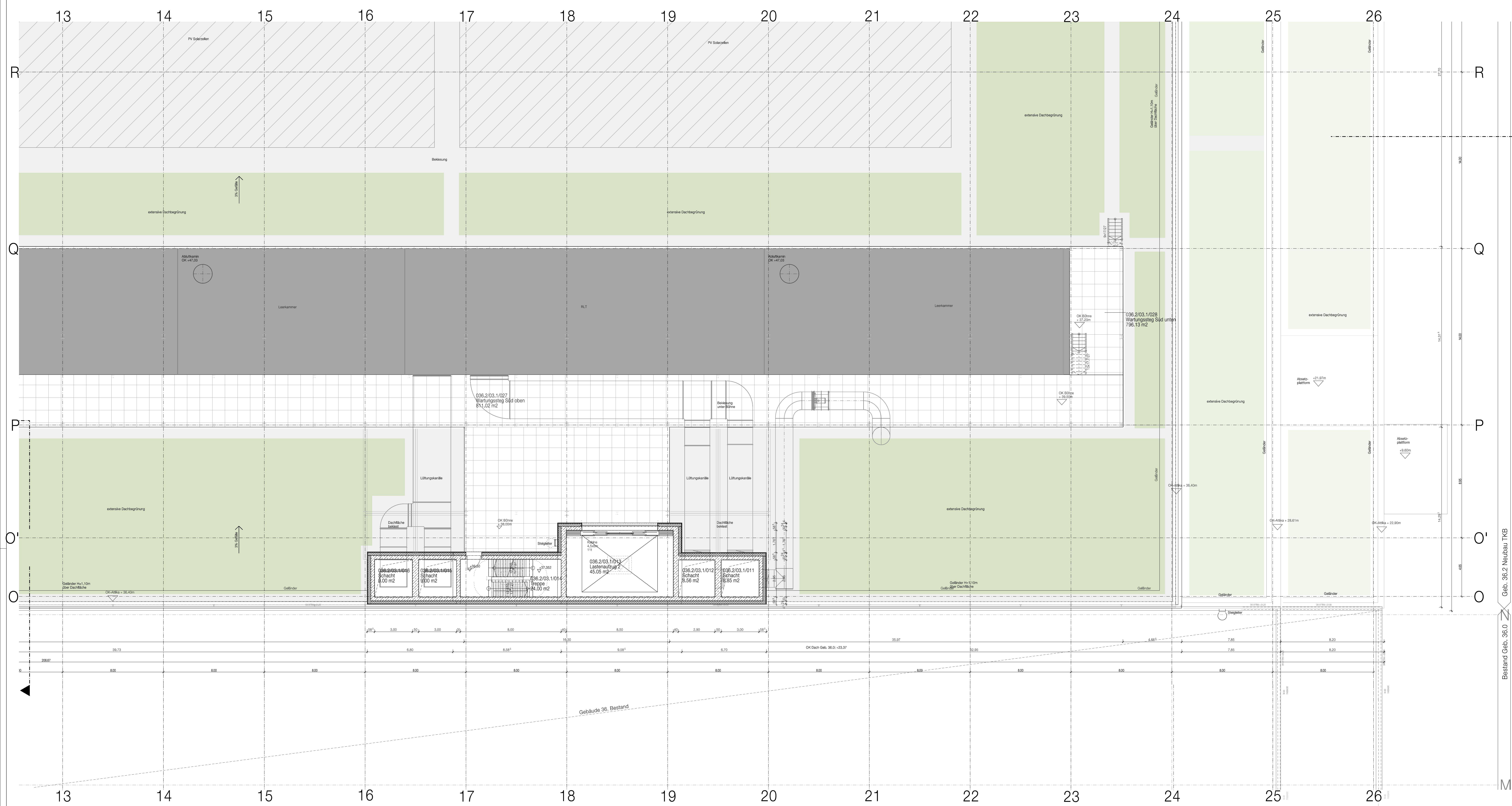

Dachaufsicht, +36.40, Quadrant 4, SO