

Index	Änderung	Datum

**NSD** NS-Dokumentationszentrum  
München Briener Straße

Inhalt  
**Gastronomieflächen  
Erdgeschoss**

- zur Verpackung
- zur Mitnutzung

• Alle Maße sind vom Ausführenden auf der Baustelle zu prüfen.  
• Unstimmigkeiten sind der Bauleitung unverzüglich mitzuteilen

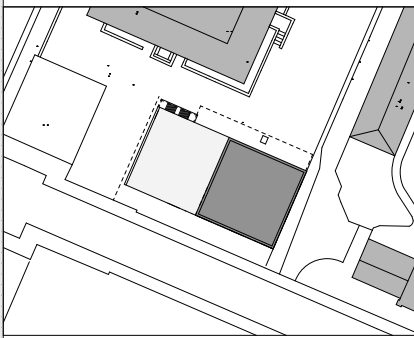

Bauherr  
**Landeshauptstadt München** vertreten durch das  
Baureferat Hochbau H 11  
Friedenstr. 40 81671 München  
Felix Henriquez Arce T: +49 89 233-61190  
M: felix.henriquezarce@muenchen.de

**NS-Dokumentationszentrum München**  
Max-Mannheimer-Platz 1, 80333 München  
Michael Busam T: +49 89 233-67012  
M: michael.busam@muenchen.de

Architekt  
**Georg · Scheel · Wetzel** Architekten GmbH  
Marienstraße 10 10117 Berlin  
T: +49 30 275724-70 M: nsd@gsw-architekten.de

Maßstab	Erstellungsdatum	Zeichen
<b>1 : 100</b>	<b>07.01.2025</b>	<b>FZ</b>

250107\_NSD\_Gastro\_GR-EG