

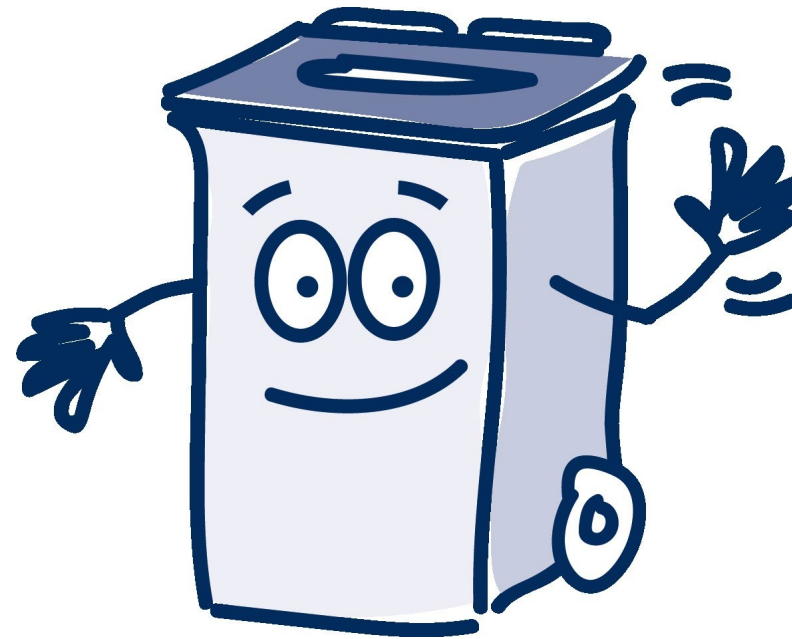

Anleitung für die Erstellung der BayernID für die Anmeldung im WahlhelferPortal (WHP)

BayernID erstellen – Schritt 1

BayernID
Das Nutzerkonto

Suche Deutsch **Konto erstellen**

Ihr Antrag >> **Schritt 1** >> Schritt 2 >> Schritt 3 >> Ihr Antrag

Anmelden im Online-Verfahren "Online-Dienst"

Für den weiteren Prozess benötigen Sie einen BayernID-Zugang mit mindestens einem **niedrigen Vertrauensniveau**, z.B. Ihren Login mit Benutzernamen & Passwort.

Im nächsten Schritt sehen Sie die für das Online-Verfahren verfügbaren Anmeldeoptionen.

Zurück Weiter

Sie haben noch keine BayernID? [Jetzt Konto erstellen](#)

- Klicken Sie auf „Konto erstellen“.
- Hinweis:
Wenn Sie beim Aufrufen oder Bearbeiten der Seiten Probleme haben, nutzen Sie bitte einen anderen Browser (zum Beispiel Edge oder Chrome statt Firefox).

BayernID erstellen – Schritt 2

BayernID
Das Nutzerkonto

Suche Deutsch Anmelden

Start >> Schritt 1 >> **Schritt 2** >> Schritt 3 >> Abschluss

Womit möchten Sie Ihre BayernID erstellen?

Bitte wählen Sie für die Registrierung eine der folgenden Optionen:

Online-Ausweis

ELSTER

Benutzername & Passwort

Benutzername & Passwort

Sie können hier einen Benutzernamen und ein Passwort festlegen, um ein BayernID-Konto zu erstellen. Sie brauchen dafür nur eine gültige E-Mail-Adresse.

Konto erstellen

- Wählen Sie Ihre gewünschte Anmeldeoption aus
- Für die Anmeldung im Wahlhelferportal (WHP) reicht „Benutzername & Passwort“

BayernID erstellen – Schritt 3

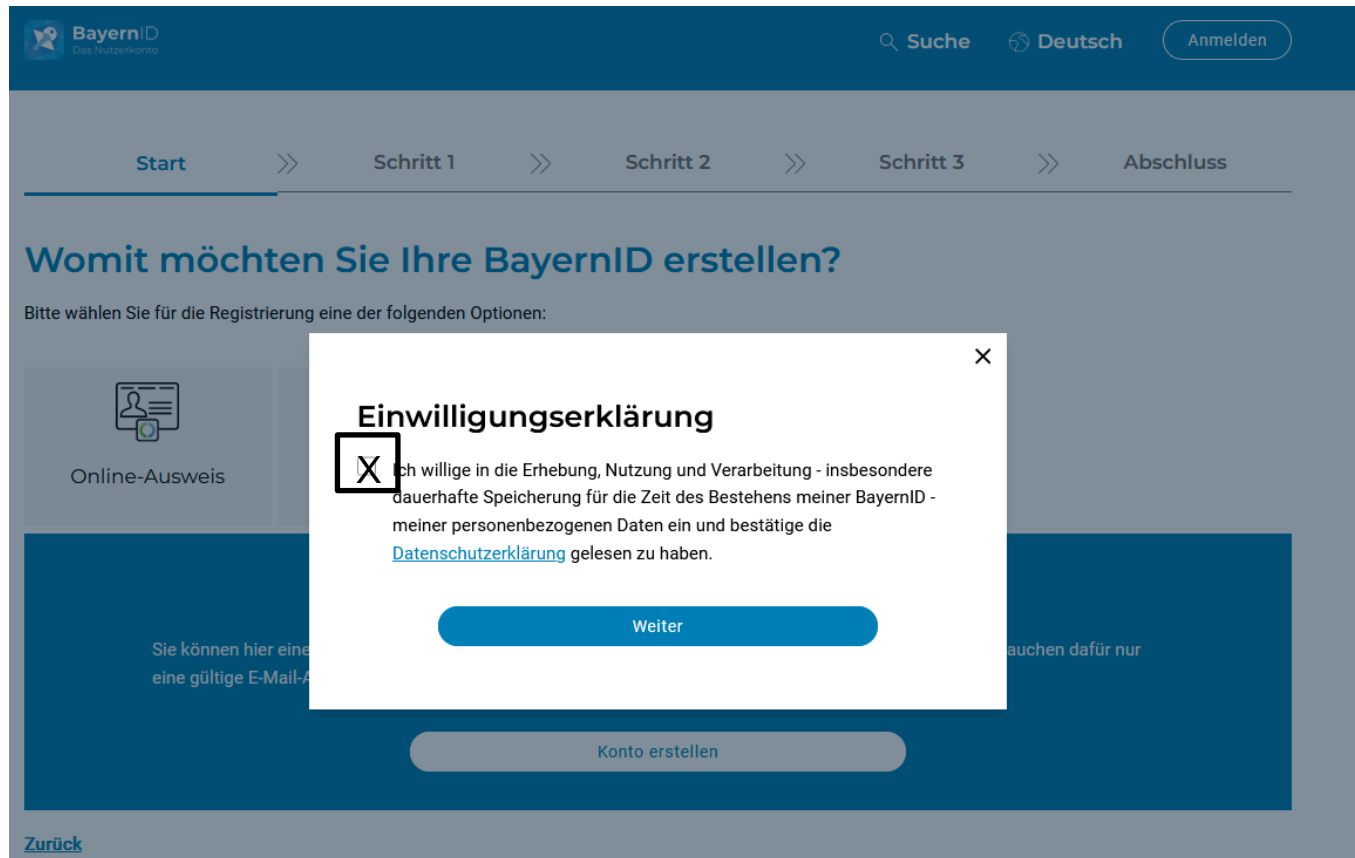

- Bestätigen Sie die Einwilligungserklärung
- Setzen Sie einen Haken

BayernID erstellen – Schritt 4

BayernID

Suche Deutsch Anmelden

Start >> Schritt 1 >> Schritt 2 >> Schritt 3 >> Abschluss

Geben Sie Ihre persönlichen Daten an

Bitte ergänzen Sie hier Ihre persönlichen Daten.
Die mit *markierten Felder sind Pflichtfelder.

Persönliche Daten

Anrede

Doktorgrad

Vorname(n)*

Nachname*

Geburtsname (falls abweichend)

Geburtsdatum (TT.MM.JJJJ)*

Geburtsort*

Adresse

Straße, Hausnummer*

Postleitzahl* Ort*

Land

Kontaktdaten

Ländervorwahl Telefonnummer

E-Mail-Adresse*

E-Mail-Adresse wiederholen*

De-Mail-Adresse

Abbrechen Weiter

- Bitte geben Sie Ihre persönlichen Daten ein
- **Wichtig:** Wählen Sie die E-Mailadresse, unter der Sie bis zur Bundestagswahl sicher erreichbar sind.
Die E-Mailadresse kann vor der Bundestagswahl nicht mehr geändert werden.

BayernID erstellen – Schritt 5

- Kontrollieren Sie nochmals Ihre E-Mailadresse
- Klicken Sie auf „Jetzt Code erhalten“
- Sie bekommen eine E-Mail mit einem 6-stelligen Code an Ihre angegebene E-Mailadresse geschickt

BayernID erstellen – Schritt 6

BayernID
Das Nutzerkonto

Suche Deutsch Anmelden

Start >> Schritt 1 >> **Schritt 2** >> Schritt 3 >> Abschluss

Verifizieren Sie Ihre E-Mail-Adresse

Geben Sie Ihren Verifizierungscode ein
Geben Sie hier den Code ein, der an folgende E-Mail-Adresse gesendet wurde:

max@mustermann.de

6-stelligen Code eingeben*

Der Code ist noch 23:46 Minuten gültig.

Neuen Code anfordern

Ich habe keinen Code erhalten

[Abbrechen](#) [Zurück](#) Weiter

- Geben Sie den 6-stelligen Code in das Feld ein
- Klicken Sie anschließend auf „Weiter“

BayernID erstellen – Schritt 7

- Sie haben Ihre E-Mailadresse verifiziert, also bestätigt
- Klicken Sie auf „Weiter“

BayernID erstellen – Schritt 8

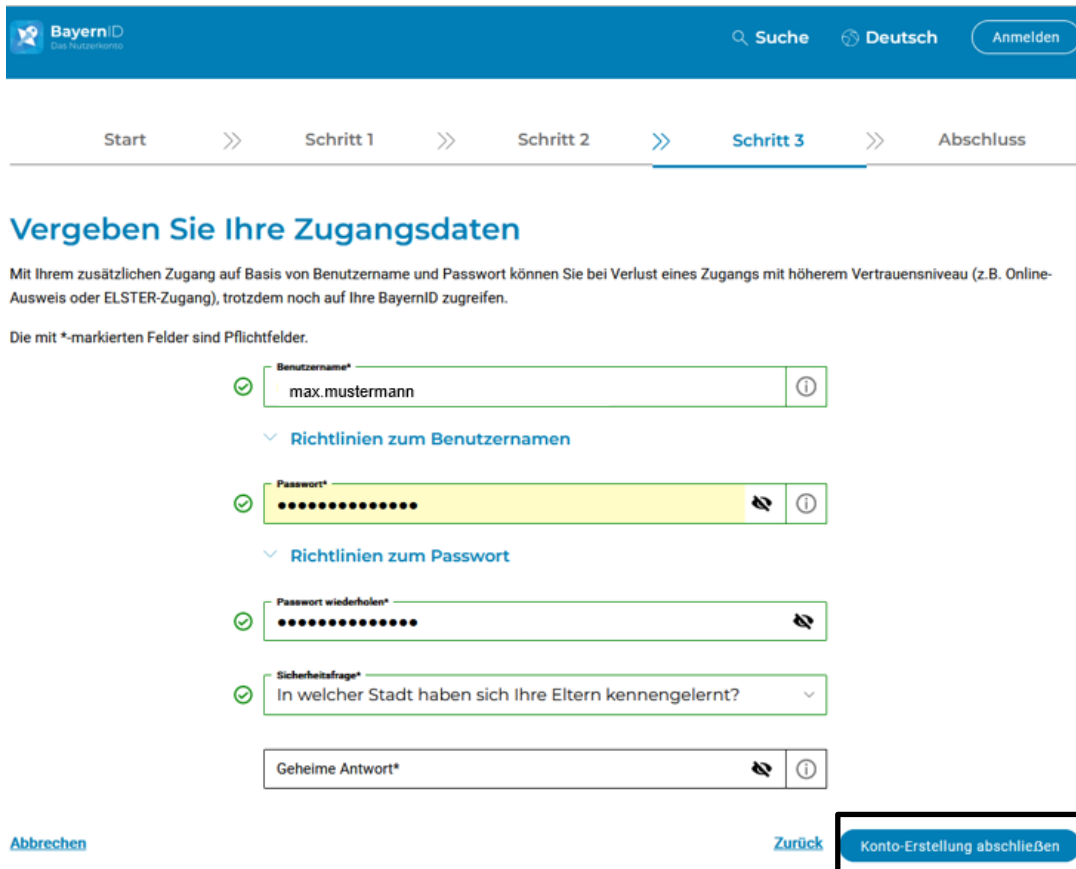

- Jetzt vergeben Sie Ihre Zugangsdaten
- Benutzername eingeben
- Passwort vergeben
- Sicherheitsfrage auswählen und beantworten
- Auf „Konto-Erstellung abschließen“ klicken

BayernID erstellen – Schritt 9

- Sie haben jetzt ein BayernID-Konto.
- **Geschafft!**
Jetzt können Sie sich im WahlhelferPortal (WHP) anmelden.

BayernID erstellen – Schritt 10

- Sie können sich mit Ihrem Benutzernamen & Passwort anmelden.

BayernID
Das Nutzerkonto

Suche Deutsch Konto erstellen

Ihr Antrag >> Schritt 1 >> **Schritt 2** >> Schritt 3 >> Ihr Antrag

Anmelden

Bitte wählen Sie für die Anmeldung eine der folgenden Optionen:

Online-Ausweis ELSTER Authega-Zertifikat **Benutzername & Passwort**

Benutzername & Passwort

Bitte geben Sie Ihre Zugangsdaten ein

Benutzername oder E-Mail-Adresse*
max.mustermann

Passwort*
●●●●●●●●

[Benutzername vergessen?](#) [Passwort vergessen?](#)

Anmelden

BayernID erstellen – Schritt 10

- Akzeptieren Sie die Erklärung der BayernID

WahlhelferPortal

Sie können nun mit Ihren Eingaben im WahlhelferPortal beginnen

Willkommen beim WahlhelferPortal der Stadt München

 Registrierung abschließen

Um die Registrierung erfolgreich abzuschließen, müssen alle Pflichtfelder (* = Pflichtfeld) ausgefüllt und die Datenschutzerklärung akzeptiert sein.

Persönliche Daten		
Titel	Vorname *	Name *
<input type="text"/>	<input type="text"/>	<input type="text"/>
Geschlecht	Geburtsdatum *	Staatsangehörigkeit * 
<input type="text"/>	<input type="text"/>	<input type="text" value="ohne Angabe"/>
 Bitte geben Sie Ihre Staatsangehörigkeit an, damit die Wahlberechtigung geprüft werden kann.		
E-Mail 		
<input type="text"/>		
Telefonnummer * 