

Legende

Layout Einrichtung/Produktionsanlage

- Fördertechnik
- Anlagenbereich
- Fahrwege Produktion
- Fußwege Produktion

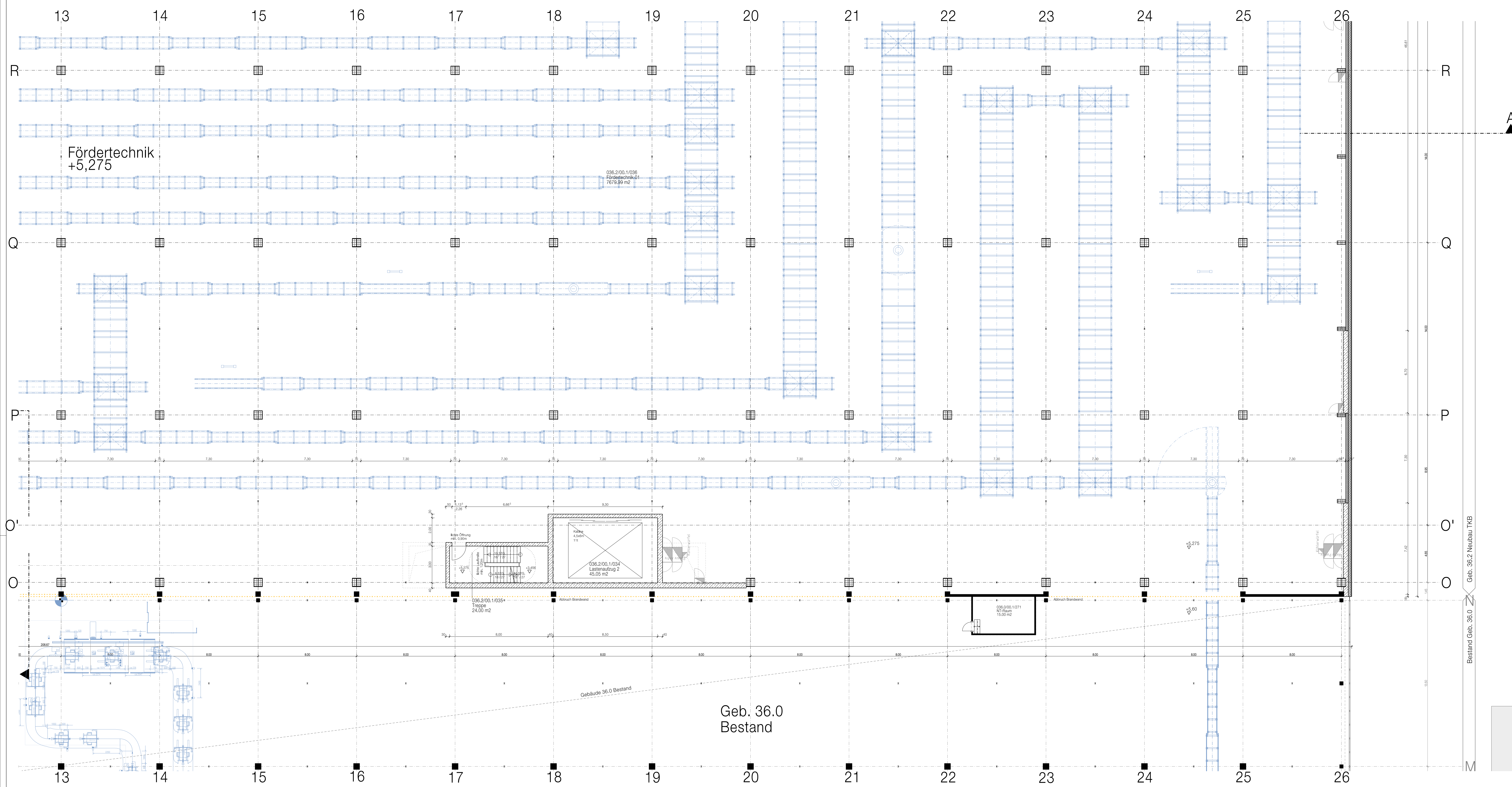

Fördertechnik
+5,275

036.2/00.1/036
Fördertechnik 01
70,6,99 m²

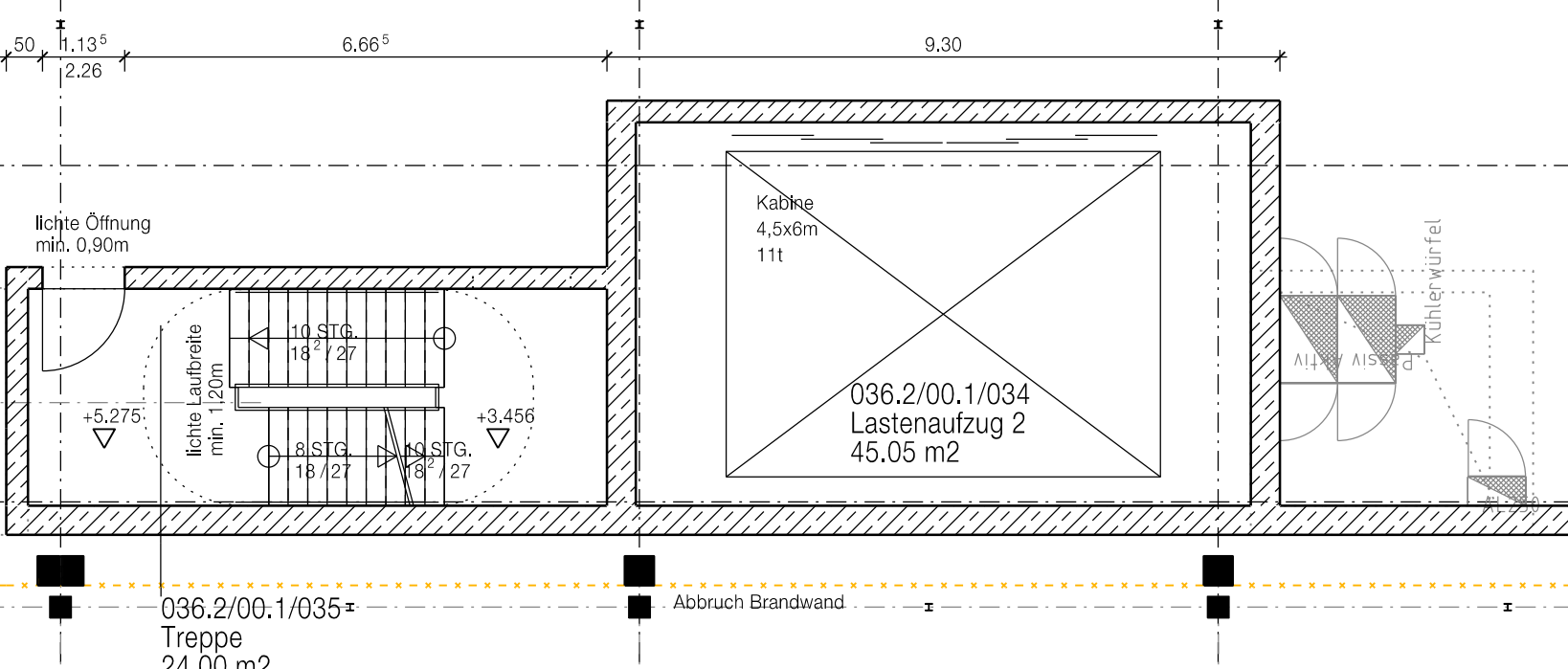

Geb. 36.0
Bestand

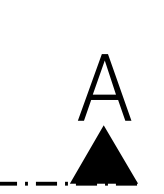

Baugrundstück
Fl.Nr. 480, 480/3
Gem. Milbertshofen
Dostlerstr. 6 / Lerchenauerstr. 76
80809 München

Bayerische Motoren Werke AG
Petuelring 130
80788 München

Nachbarn
Flur-Nr.: 70, 367 und 474
Gemarkung Milbertshofen

Landeshauptstadt München,
Denksstr. 2, 80335 München
(öffentliche Verkehrsfläche)

Flur-Nr: 72/2 und 72/35

Bayerische Motoren Werke AG
Petuelring 130
80788 München

Bauherr und Grundeigentümer
BMW AG
Petuelring 130
80788 München

Bauvorlagenberechtigter
BADER + MACK ARCHITEKTEN GmbH

München, September 2022

Eingabe

Datum	Plan-Nr.	Fertigung
19.09.22	A-034	

+0,00 = 508,90 mÜNN

Bauherr: **BMW AG**
Bau und Energie

Abteilung: 80809 München
Telefon: 089 382 0

Projekt: Werk 01.10 München,
Neubau Gebäude 036.2
Karosseriebau TKB
und brandschutztechnische
Neubetrachtung von Gebäude 36.0
wegen Abbruch der Brandwand
zwischen Gebäude 36.0 und 36.2

BMW-Projekt-Nr.: 19073551
Standort: Gebäude Ebene
01_10 036.2 G0001

Maßstab: 1:100
Stand: 19.09.22
Plan-Nr.: A-034

Plan: BADER + MACK ARCHITEKTEN GmbH
Rauchstraße 1
81679 München

Bauherr: BMW AG
Telefon: 089 382 73 83 6
E-Mail: bmb@bader-mack.de

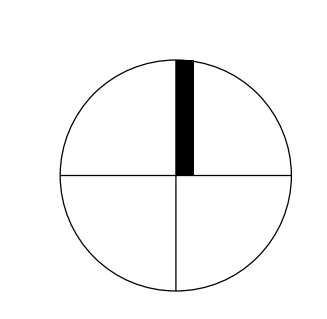

Dateiname: BAUEP_01_10_036.2_0001_BAU_P_xxxxxx_TPS4.dgn