

- OKFF Oberkante Fertigfußboden
- OKRF Oberkante Rohfußboden
- UKD Unterkante Decke
- UKAD Unterkante abgehängte Decke
- ▽ Fertigtote
- ▼ Rohkote
- UK Unterkante
- OK Oberkante
- VK Vorderkante
- DA Deckenaussparung
- DS Deckenschlitz
- BD Bodendurchbruch
- BS Bodenschlitz
- UZ Unterzug
- ÜZ Überzug
- UD Untergzugsdurchbruch
- WA Wandaussparung
- WS Wandschlitz
- H Heizung
- L Lüftung
- S Sanitär
- G Gas
- E Elektro
- ▨ Stahlbeton
- ▩ Mauerwerk
- Bestand
- ▤ Leichtbauwand
- ▥ Wärmedämmung
- ▧ Wänddurchbruch
- ▨ Fundamentdurchbruch
- ▩ Bodendurchbruch
- WS = Wandschlitz
- Abbruch

± 0.00 entspricht 523.626 üNN

Bauherr: Landeshauptstadt München

Entwurfsverfasser:

Fl. Nummer: 259/6
Bergbau - Berufsgenossenschaft
Hunscheidstr. 18, 44789 Bochum

Fl. Nummer: 259
Dr. Ulrich Hartel
Brienerstr. 10, 80333 München

Fl. Nummer: 259/22
Hausverwaltung Weiher
Riesenfeldstr. 75, 80809 München

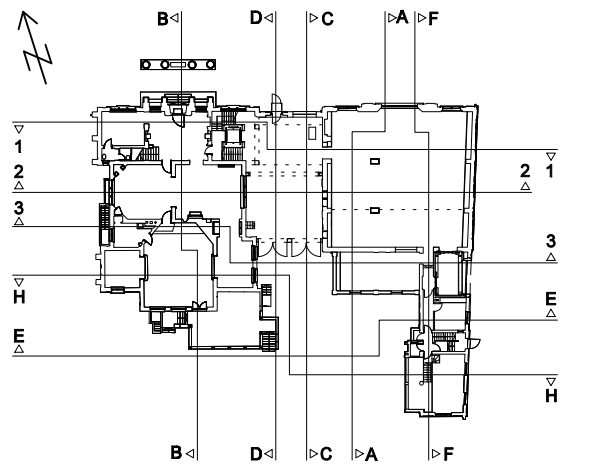

Museum Villa Stuck

Prinzregentenstraße 60 81675 München

Plannummer	5501
Planungsstufe	Tektur
Plangröße	A 1+
Datum	01.06.2006
Maßstab	1:100

Untergeschoss

Entwurfsverfasser:
Kießler + Partner
Architekten GmbH
Mauerkircherstraße 41
81679 München
Tel. 089 / 98 76 78
Fax 089 / 981 02 31

Burmeister Wallnöfer und Partner
Architekturbüro
Luise Kiesselbach Platz 34
81377 München

Tektur zur Genehmigung vom 03.11.1998
Aktenzeichen: 1.1-1998-6024-21

Ort des Vorhabens: Prinzregentenstraße 60 Flur Nummer: 259/23
259/24

Art des Vorhabens: Instandsetzung, Restaurierung,
Umbau, Erweiterung,
Modernisierung und Nutzungsänderung

Antragsteller: Landeshauptstadt München
Baureferat Hochbau
Friedenstraße 40
81660 München
Tel. 089 / 233 6 05 79

Planinhalt: Untergeschoss M. 1:100