

ACHTUNG! Grundriss um 90° gedreht!

ACHTUNG! Grundriss um 90° gedreht!

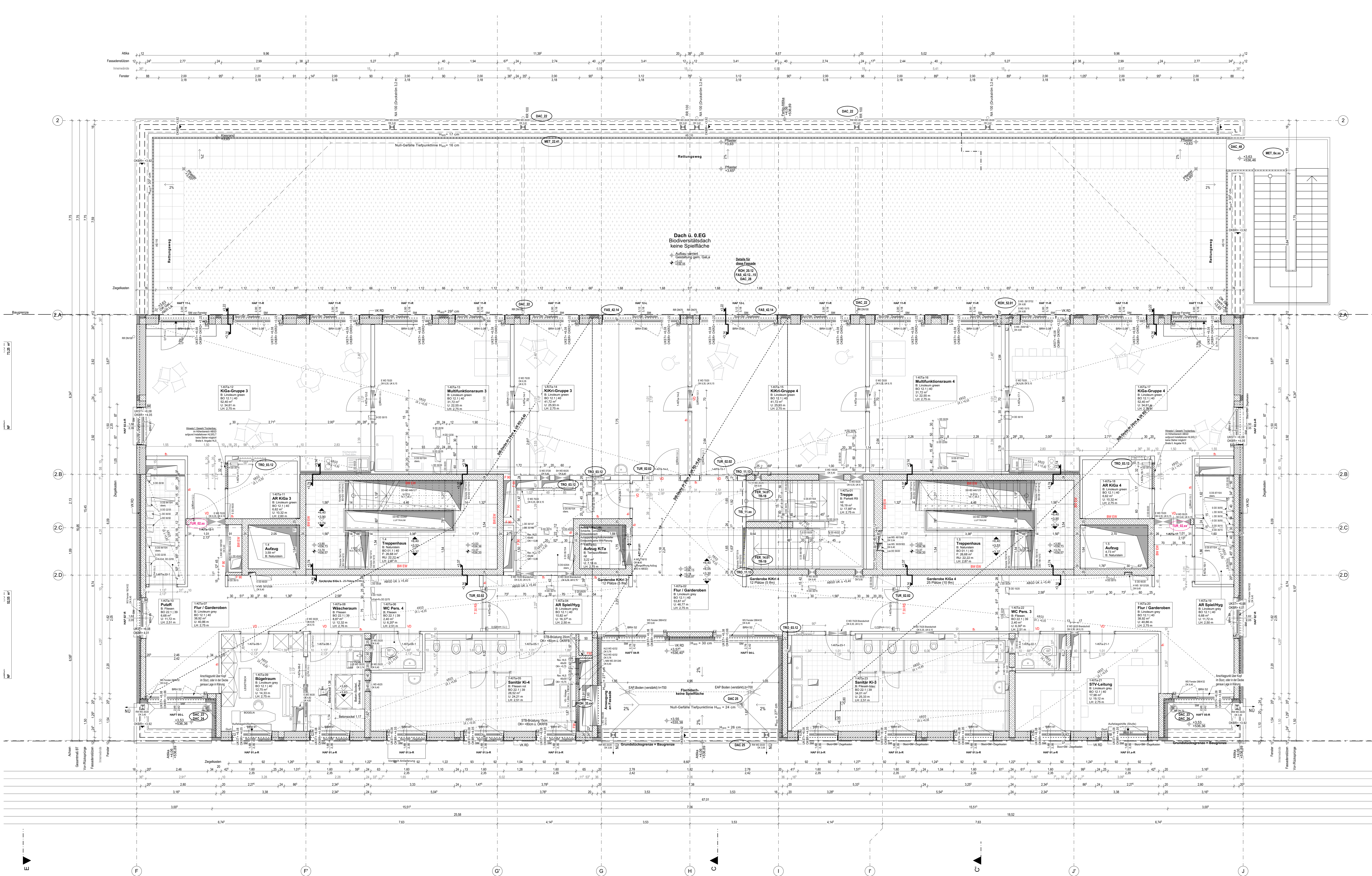

DE WÄNDE AUS MAUERWERK/KALKSTEN SIND GEMÄSS DEN DETAILS DER TRAGWERKPLÄNE IMMER MIT DEM ANGRENZENDEN BAUTEIL AUS STAHLBETON MITTELS MAUERWERKSANKER ZU VERBINDEN.

DE AUSFÜHRENDE FIRMA HAT ALLE MASSE UND ANGABEN VERANTWORTLICH VOR ORT ZU PRÜFEN. DIFFERENZEN UND UNKLARHEITEN DER ANGABEN VON STATIKER UND PROJEKTANTEN SIND DER BAULEITUNG UNVERZÜGLICH ZU MELDEN. BEDENKEN GEGEN DIE VORGESEHENE KONSTRUKTION MÜSSEN DEN ARCHITECTEN RECHTZZEITIG MITGETEILT WERDEN. MIT DER AUSFÜHRUNG DER ARBEITEN ÜBERNIMT DIE AUSFÜHRENDE FIRMA HAFTUNG UND GEWÄHRLEISTUNG IM VOLLEM UMFANG.

MATERIAL/SCHRAFFUREN

	STAHLBETON		LEICHTBAUWAND
	BETON UNBEWEHRT		FERTIGTEIL
	(ZIEGEL-) MAUERWERK		DÄMMUNG-ALLGEMEIN
	(KALKSTEN-) MAUERWERK		BESTAND

AUSSPARUNGEN

	FD FUSSBODENDURCHBRUCH		WS WANDSCHLITZ
	FS FUSSBODENSCHLITZ		MA MAUERAUSSPARUNG
	WD WANDDURCHBRUCH		DD DECKENDURCHBRUCH
			DS DECKENSCHLITZ
			KB Kernbohrung

ZEICHEN UND KÜRZEL

	KOTE AUSBAU		TÜR VOLLWÄNDIG
	KOTE ROHBAU		DICHT + SELBSTSCHLIESSEND
	FERTIGFUSSBODEN		FT FERTIGTEIL
	ROHFUSSBODEN		RR REGELGERÜHR
	GERÄNKANTE		NA NOTAUSSTIEG
	UNTERKANTE		RWA RAUCHZUG
	BRÜSTUNGSHÖHE AB OK RFB		ABSD ABSCHWÄNIGTE DECKE
	UNTERZUG		KS KANTENSCHUTZ
	ÜBERZUG		HF HALFENSCHWELLE
	STURZ		GA GLASAUSCHWITT
	BRÜSTUNG		GA NATURSTEIN
	LICHTE RAUMHÖHE VON FFB BIS UK FD		TU TÜRBLATT/UNTERSCHNITT
	SENKRECHTMARKE		TP TREPPENKOPF
	MOTOR FÜR SENKRECHTMARKE		HP HOCHPUNKT
	ENDELSCHLAGPUNKT		AS ABSICHERUNG
	RAUCHZUG		Hd HOHE WÄRMEDÄMMUNG
			RA RAUCHWÄNDE (BEREICH/BOCKE)

ÖFFNUNGSMASSE TÜR/HÖHEN SIND VON OK RFB ANSCHLAGSEITE BIS UK STURZ ROH
FENSTERHÖHEN VON OK BRÜSTUNG ROH BIS UK STURZ ROH

INDEX	DATUM	GEZEICHNET	ÄNDERUNGEN
F01	20.06.2023	ARGE	Trockenbauerg. ergänzt: Angaben Rohbau Fenster Schutzbau geändert
F02	19.07.2023	ARGE	Wa für Bewehr. ergänzt: Angaben + Bemessung Ziegelkaster-F
			Trockenbauergänzung

NE-0554	5	ARGE	ARC	1.4-1.5	GRU	10G	02	F02
ARGE								1:50

PLANNUMMER	AUSFÜHRUNGSPLANUNG
1. Obergeschoss (BT 1.4-1.5)	

FREIGABEN	DATUM	UNTERSCHRIFT
BAUHERR		
ARCHITECT	07.12.2022	
STATIKER		
PLANNER - HLS		
PLANNER - ELT		

BAUVORHABEN: FHW17 Helmut-Schmidt-Allee, München-Aubing
 Neubau einer Wohnanlage mit 226 Wohneinheiten, davon 1 Wohneinheit "betreutes Wohnen - WG mit 9 Bewohnern", einer integrierten Kindertagesstätte und einer Tiefgarage mit Mobilitätskonzept

BAUHERR: GEWOFAG Wohnen GmbH
 Gustav-Heinemann-Ring 111
 81739 München
 Tel: +49 (0) 89 / 41 23 - 0
 mail: gewofag@gewofag.de

